

B.D. Shah College of Education (CTE), Modasa, Aravalli

INFRASTRUCTURE FACILITIES

| (A) GROUND FLOOR | | | |
|-------------------------|--|-------------|--|
| Sr. No. | Rooms | Nos. | Facilities added / Renovations |
| 1. | Principal's office with attached toilet (RoomNo.1) | 1 | AC, One computer, net & Wi-Fi connectivity, Printer, Cabinet with computer tables, One revolving chair, sofa, Five chairs, Cupboard, tables, tipoi table-3,book self, showcase cupboard, fans, attached washroom |
| 2. | Administrative office Room No.2 & 3) | 2 | Updated 3 computers and multipurpose printers, Cabins with computer tables, rack for files, cupboards for documents keeping. |
| 3. | Teacher educators' Cabins-3 (Three) (RoomNo.4) | 3 | Table, Revolving Chair, extra two chairs, Rest chair, Extra table Cupboard, two laptops, Small black board, Store shelve, fan, Tube light, napkin(Wash basin,mirror,water tap common) |
| 4. | Conference Room cum staff room (Room No.5) | 1 | Computer, Net connectivity, Green Board, Tables-8 ,Chairs-12, Cupboards, fans, Tube Lights, Photo Gallery, Sofa,Cupboards-2,Fans-2,Tube lights-2, |
| 5. | General Hall (Assembly Hall) (RoomNo.6) | 1 | Ceiling fans-6.StereoSound-2,Podium-1,OHP Screen. Wooden chair-12,wooden writing tables-2,Wooden Seating stage-1,Pedstal fan1, Tabla set-2 Harmonium-2,Khanjari-2, Seating mat-2,Tube lights-3,wooden cupboard-1,microphone stand-1,Bulletin board-3,stillchair-5,wooden Stand attached to podium-1,Wooden batch-37, ,Wooden table-1,violin-1,photographs-2,Permanantly mounted LCD projector with connections, laptop, computer, UPS, amplifier, Green Board-1,Cabinet for sound system, speakers-4, Light fitting, Color, flooring and furniture |

| | | | |
|------------------------|---|----------------------|---|
| 5. | UGC Hall (RoomNo.20) | 1 | 80 new chairs, Podium, Sound system, tube lights-12, fans-14, sofa -2,table-3,facility for LCD Projector,Blackboard-1, Color and flooring, Ventilation, separate small room for monitoring sound system, curtain, speakers-2,mike-2. |
| 6. | Staff urinal/Latrine | 1+1 | One urinal and one latrine with water facility for staff |
| 7. | Water cooler with R.O. Plant | 1 | One water cooler with enough storage capacity with R.O. Plant near ladder with three taps and water drinking bowls. |
| (B) FIRST FLOOR | | | |
| 8. | Lecture Room for English/Social Science Elective courses(RoomNo.10) | 1 | Banches-18,Lecture table-1,wooden wall rack-2,word map-1,Bulletine board-1,Green Board-1,Tube light-1,Fans-2,Teaching aids prepared by STs |
| 9. | Boys room (RoomNo.9) | 1 | Tables-6,Chairs-6,Green board-1,tubelight -1,fans-2,Wall rack-1,Cot-1,Bedmatresses-1, Pillow-2,Bamboo Made Sofa-1,bedsheet-1 |
| 10. | Educational Technology Laboratory (RoomNo.7,8) | 1 | Wooden chair-3,still chair-16,wooden table(6'x2')-2,wooden table(small)-3,still cupboard-3,Radio-2,Tape recorder-3,VCR-1,Small curtains-2,Epidioscope-1,Auto slide projector-1,Amplifier-1, Digital Camera-1,Ceiling fan-3,Dholak-1,Film strips-108,slide-264,transparencies-272, LCD projector, digital camera, slide projector, (with slide rotor), flaxy meter, OHP-3, TV, TV Cash, wooden rest chair-1,Revolving chair-1,VCR-1,Curtain with stand, 16 mm. film projector, tape recorder, video camera, films-85,DVDs-8 and CDs of microteaching demonstration lesson ,AV cassettes-27, AV cassettes-55 of lectures of eminent educationist and programmes, etc. |
| 11. | Ladies urinal-cum-toilet room(RoomNo.14) | Toilet-3 Latrin-1 | Three compartments of urinal with doors and water taps, one latrine, one wash basin, shop, napkin, mirror, chairs, fans-1,tube light-1,etc. |

| | | | |
|-----|--|-------------------|---|
| 12. | Girls' rest room (RoomNo.13) | 1 | Mirror stand-1,tables-3,fans-2,tube light-1,Chairs-10,cot-1,Wash basin-1,water tap-1,Green board-1,wall rack-1,bed sheet-1,pillow-2,magazines and books, Bulletin board-1,etc. |
| 13. | Lecture room for Accountancy /Hindi Elective courses | 1 | Wooden chair with writing desk-19,Lecture table-1,celieng fan-1,Bulletin board-1,Lecturer's Chair-1,wooden wall rack-1,Tube light-1. |
| 14. | Teacher educators' Cabins-3 (Three) (RoomNo.12) | 3 | Table, Revolving Chair, extra two chairs, Rest chair, Extra table Cupboard, two laptops, Small black board, Store shelve, fan, Tube light, napkin(Wash basin, mirror, water tap common) |
| 15. | Library (RoomNo.21) | 1+Reading Gallery | Cupboard total-57:Metaldoor-04,Two side Glass door-41,One side Glass door -12,Stands -2 for keeping magazines,Chairs-30,Rest chairs-2,Sofa-1,Big Reading-writing Tables-12,Fans -20,Tube lights-14,Chairs for faculty-03,Computer with internet connectivity-1,Counter-1,Plastic stools-6,Books -15149 costing Rs.1078525.05, Bathroom & Toilet |

(C) SECOND FLOOR

| | | | |
|-----|--|---|--|
| 15. | Science - Technology and Math Laboratory-cum-lecture room(RoomNo.16) | 1 | Wooden chair with writing desk-51,wooden table small-13,wooden table for experiment-6,still chair-11,science wall charts-24,Fans-9,OHP Screen-1,Podium,Cement stand with cupboards on one side, Human skeleton box, Black Board-2(Combined),Tube lights-2,Photographs of scientists and mathematicians, Wooden Stools-20,student made teaching aids, Readymade teaching aids, etc. |
| 16. | Science - Technology and Math Laboratory-store room (with Gallery on the upper side) (RoomNo.17) | 1 | Still cupboard-5,Biology charts-41,Physics charts-31,Accountancy charts-8,Computer chart-12,Chemistry-45,Math charts-12,General science charts-14,Models-31, Science equipments, Chemicals, Tables, still rack-3,Flannel Board-9,Cyclostyle Machine (Disordered) readymade teaching aids student teachers' made teaching aids etc. |

| | | | |
|-----|--|---|--|
| 17. | Digital Education Learning Laboratory (DELL) (with Gallery on the upper side) (RoomNo.15) | 1 | LED TV Screen with stand-1,Multi functional Printer-1,Computer-26,UPS-26,Web Camera-26,Head Phones-26,Speaker-26, ,CPU-26,Server-1,Internet Connectivity, Tables dual-12,Master table-1,Revolving Chairs-26,Cable fittings,Fans-8,Tube lights-2Extra computers set-5,etc. |
| 18. | Teaching Aids Room and Psychology Lab(RoomNo.18) | 1 | Light-One still cupboard,Banch-7,Tables small-2, Psychological tests-125 , Psychological experiments-10,psychology experiment table big-1,Drilling machine-1, Still cot-1,fans-1,Tube 11,Teaching aids prepared by student teachers, Story charts for languages, Map,. Globe. |
| 19. | Workshop, Indoor Games Store Room and General Store Room (RoomNo.19) | 1 | Fevicole , Gum, Sketch pen sets, Drawings, push pins, Transparencies, Marker pens, White Board, Water color, color box, Hard Board, Card Board, Nails, Scissors, Designed Scissor, Hammers, Hacksaw, Screws, Thermocol sheets, Spinner, Player, Foresep, color brush and dishes, oil paint, smoother, Wood pieces, threads, Niddle, Cello Tape, Measure tap. Pencils, Scales, Slide frames, Plain Scrape Book(Binded), Vice, Bovel. Drill machine, Wood Carving, Carpeterwise, Anvil, Carpenter shissel, file, Tin cutter, Carving Tool, Electric Hand drill, Drill bits, Tape and dye set, Color sticker, color sheets, etc. |

(D) OTHER PHYSICAL INFRASTRUCTURE OF THE COLLEGE

| | | | |
|-----|--|---|---|
| 20. | ‘OSA’ Dr.Dawoodbhai Ghanchi Educational Research Centre, B.D.Shah Colleg of Education, Modasa | 1 | The separate building constructed for the research centre with donation from student teachers at the time of retirement of reverend principal and first pro-vice chancellor of Hem. North Gujarat University having two rooms. There are two cupboards, six Tables,10 chairs, dissertations, Research volumes, Research Journals, Back volumes, reference books, Ph.D. theses, Research abstracts, Books on Research and statistics, Online software for |
|-----|--|---|---|

| | | | |
|-----|---|---|--|
| | | | analysis and calculation of data, expert assistance for M.Ed., M.Phil, M.A. (Education), Ph.D, Research work and guidance to school teachers' research projects. |
| 21. | Hostel(Boys) (COMMON) | 1 | There are three Blocks common to all colleges with total capacity of 70 room for 250 students having capacity to occupy three and four students in a room. Facilities: Fan, Tables, chairs, Coats, cup boards, tube lights, Bathrooms and toilet. In block-A the rooms are with attached Bathrooms and toilets. |
| 22. | Hostel(Girls) (COMMON) | 1 | There is separate building for girls Hostel having 60 room across three storeyed building with facilities of cot, chair, table, fans, tube light, store well and common latrine and Bathroom on each floor. Full of water facilities, The facility of food in the mess also available. |
| 23. | Facility of food in hostel Mess (COMMON) | 1 | There is facility of vegetarian ,pure and qualitative food at affordable price in the hostel mess for breakfast, lunch, and dinner in the boys hostel for both Boys and Girls residing in the hostels. |
| 24. | College Canteen (COMMON) | 1 | The canteen is huge available in the campus with facility of snacks, breakfast, tea ,coffee, milk, packed food, Drinking water, wash basin, water ,cold drinks, having facility for seating in chairs, tables, fans, tube lights, etc. The food provided is pure hygienic and clean. |
| 25. | Parking Space (COMMON) | 2 | There is ample space in the campus in front of the college building for parking of four wheelers and on the backside for two wheelers for students, lecturers, principals, administrative staff, management members and parents, guests, etc, |

| | | | |
|-----|---------------------------------|----------|---|
| 26. | Play Ground (COMMON) | 1 | There is huge playground with vast area of 15480 sq mtrs in front of the college building with all equipments available for indoor and outdoor games. There are equipments for indoor game for Table tennis, Badminton, Chess, Carom, etc .and for outdoor games like, Football, Kho-Kho, Long Jump, high Jump, Kabaddi, Ball throwing, disc throwing, Hockey, cricket, Spear throw, Volley Ball, Long run, Skating, etc There is facility of gymnasium in the gymnasium Hall for various gymnastic items. |
| 27. | OpenSpace and Garden | 1 | There is big open space and garden in front of the college building with green zone for silent and peaceful reading for student teachers. |
| 28. | ATM Service (COMMON) | 1 | With request of college and management the state Bank of India has launched an ATM at the entry at main gate of the college campus on Ahmedabad Road for 24x7 access of money for facility to students, and staff of the institutions on the campus. |

Application No. 25-C of 1960 under Section 24
of the Bombay Public Trusts Act, 1950 in respect of the
Darya Jahed Charity Trust, P.T.D. No. 2-00 Subarkantha.

No. 25/24/1/1960 of 1960,
Office of the Charity Commissioner,
Rajarat State,
Shanti Nodon, Mirambur, Ahmedabad.
Dated 12.7.60.

O R D E R.

Sanction is hereby accorded under Section 24 of
the Bombay Public Trusts Act, 1950 to the trustees of the
Darya Jahed Charity Trust to sell P.T. 194 comprising
7 acres & 3 bighas situated in west of Solasa at Rs. 701/-
(Rupees seven hundred and one) per acre to the President of
Maharaja W. Santhi Higher Education Society for construction
of Arts & Science College premises at Solasa on terms and
conditions of sale mentioned in the application for sanction.

This order will be valid upto six months from the
date of the order.



S. S. S. S.
12-7-60
Charity Commissioner,
Rajarat State, Ahmedabad.

Note:- The trustees should file a Change Report under Section
24 of the Bombay Public Trusts Act, 1950 to the Deputy Charity
Commissioner, Ahmedabad after the sale transaction is
completed.

S. S. S. S.
12-7-60
The Charity Commissioner,
Rajarat State, Ahmedabad.

To,
Sri Chandraya Valabhai,
Mafwalli, Darya Jahed Charity Trust,
Solasa (Dist. S.S.).

Copy forwarded with compliments to the Deputy
Charity Commissioner, Ahmedabad for information and record.

No. INC.

Office of the Prant Officer
Medasa Prant, Medasa.

Dated, 7-9-1960.

Read:- Correspondence ending the Mamlatdar Medasa's, endt. No. INC-SR-225 dated 7-9-60 reporting that the landlord of S.No. 194 of Medasa intends to sell the land for college purpose and that the tenants of the S.No. have no objection to sell the land and that they are willing to surrender the Tenancy rights etc.

O R D E R

Sanction is hereby accorded to Shri Raichandbhai K. Shah, President, Mathurdas L. Gandhi. Higher Education Society, Medasa to purchase S.No. 194 of Medasa standing on the name of ~~Dariar~~ Sahab Charity trust and to use the same for the construction of College building at Medasa under Sec. 63 of the B.T. & A.L. Act. in as ~~much~~ much as the Charity ^{Commissioner} ~~Comms~~, Gujarat State Ahmedabad has already accorded sanction to the trustee to sell the S.No. in question to the Trust in question. The transferee should utilise the land only for the purpose for which the sanction is accorded.

munde
7-9
Prant Officer Medasa Prant,
Medasa.

To

Shri Raichandbhai V. Shah.
President, Mathurdas L. Gandhi
~~Highschool~~ Education Society, Medasa.

Shri Chandbhai Valubhai.

The Mamlatdar of Medasa.

2/- Before effecting any change in village records, he should please see that surrender is made by the tenants legally and in accordance with the relevant ^{Provisions} ~~permissions~~ of the B.T. & A.L. act.



મોડાસા નગર સેવા સદન

“ સરદાર પટેલ ભવન ”

મોડાસા - ૩૮૩૩૧૫, જિ. અરવલ્લી

ઓફીસ : (૦૨૭૭૪) ૨૪૬૨૦૯

પ્રમુખશ્રી : ” ૨૪૫૨૦૯

ફેક્સ : ” ૨૪૮૨૦૯

ફાયરબ્રિગેડ : ” ૨૪૬૫૭૨

દાખલો

આથી દાખલો આપવામાં આવે છે કે, રેવન્યુ સર્વે ૧૯૩-૧૯૪ માં મથુરદાસ લાલજીદાસ હાયર એજ્યુકેશન સોસાયટીના કોલેજના મકાનો માટે બાંધકામ પરવાનગી વર્ષ ૧૯૬૦-૧૯૬૧માં રજાચીઠી નંબર ૪૭૯ તા. ૧૮/૦૨/૧૯૬૧ થી આપવામાં આવેલ છે. જે રેકૉર્ડ ખાત્રી કરતા ફક્ત રજાચીઠીની નકલ મળી આવેલ છે પરંતુ બિલ્ડીંગ પ્લાન મળી આવેલ નથી. જે બદલ આ દાખલો આપવામાં આવે છે.

તા.૧૬/૧૧/૨૦૧૬

સ્થળ :- મોડાસા

નકલ રવાના :- સેક્રેટરી શ્રી. ધી એમ.એલ.ગાંધી હાયર એજ્યુકેશન સોસાયટી, કોલેજ કેમ્પસ,
કોલેજ રોડ, મોડાસા. તરફ આપની તા. ૧૬/૧૧/૨૦૧૬ની અરજી અન્વયે જાણ
સારું.



મુખ્ય અધિકારી

મોડાસા નગરપાલિકા

રજીસ્ટ્રી

કરખે મોડાસા મ્યુનીસીપાલિટી મેનેજિંગ કમીટી તરફથી.

અરજદાર અપુરુષાલ લાલજીભાઈ (૧૫૨) મોડાસા રહેવાથી કરખે મોડાસાનાને માલુમ થાય જે તમારી અરજી તા. ૨૫ માર્ચ ૧૯૫૧ ની મહેલે મોડાસા તાલુકા ઉપર નંબર ૧૫૩, ૧૫૪ અને ૩૩૫/૧ માં કરેલ અરજીના વિષયમાં રજા મળવા બાબતની આવી તે જગા મેનેજિંગ કમીટીએ તરફે જોઈ નીચે મુજબ તમારી હદમાં કરવાની

૧. ગોળી રો. નંબર ૧૫૩, ૧૫૪ અને ૩૩૫/૧ માં કોલેજના મકાનો તથા હોસ્ટેલ તથાની વગેરે વસ્તુ કરતા પાડા લેવાનું પ્રમાણ તથા તમારે આપેલ લેઈ રીપોર્ટના રોપ પરની કલુકલેશન આધારિત મેટ્રિકલ ડરખાની પરવાજી આપવામાં આવેલું.

રજા આપવા કરાવ કરેલો છે તેથી લખવાનું કે મારજનમાં લખેલી તમારી હદમાં કરવા તમારા તરફથી નકશો તમારી જુની હદ પ્રમાણે રજુ કરવામાં આવેલો છે તે નકશા ઉપર તમે તમારા ધરાપણાની સહી કરી રજુ કરવાથી તેમાં માપથી હદ બતાવ્યા

પ્રમાણે કરવા સારુ રજા આપવામાં આવી છે. તે નીચેની શરતો પ્રમાણે:—

૧. સને ૧૯૦૧ના આક્ટ ૩ની કલમ ૪૮ની સહમતી ૧ કલેઝ (એન) અને (પી) ઉપરથી મંજુર થયેલી પેટા કાનુનની કલમ ની નીચે મુજબ રકમો પ્રમાણે:—

અ. ઘરની ઉભરણી અથવા પુરશી ઘરના આંગણ આગળની પાણી જવાની સપાટીથી અથવા અમુક સપાટી મંજુર થઈ હશે તેવી મંજુર થયેલી સપાટીથી અથવા અમુક સપાટી મંજુર થઈ હશે તેવી મંજુર થયેલી સપાટીથી જે કુટ કરતાં ઓછી રાખવા દેવામાં આવશે નહિ તે જગાંની ગમે તે પ્રકારની સપાટીથી ઉભરણી અથવા પુરશી જે કુટ કરતાં વધારે હોય તે જે ઈમારત બાંધવાની હોય તેમાં જવાનો રસ્તો તે ઈમારતની હદમાં પગથીયાં મુકી કરવો તેમાં સહી નીચલું પગથીયાં જમીનની સપાટીથી એક કુટ કરતાં વધારે ઉંચું હોવું નહીં જોઈએ. હદ બહાર પગથીયાં તરીકે કામમાં આવે એવી રીતે કંઈ લાગ આગળ કાઢવા દેવામાં આવશે નહીં.

બ. કોઈપણ મકાનમાં કંઈ જાજરૂ કરવા દેવામાં આવશે નહીં. અને કંઈ સીવાય પુલકો બાજરૂ કરવો હશે તે ઈલાયતી અરજી કરવી.

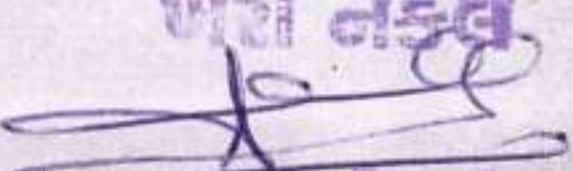
ખરી નક્કર

અમુ અધિકારી
મોડાસા નગરપાલિકા

૨ સને ૧૯૦૧ના આક્ટ ૩ની કલમ ૪૮ની રકમ ૧ની કલોઝ (એન) અને (પી) ઉપરથી મંજુર થયેલી પેટા કાનુનની કલમ પ્રમાણે છાં, ડાકલીઓ, ખપેડા, અને છાપડે (માળણ) એવી રીતે બનાવવા જોઈએ કે દીવાલના પાયાથી કુટ કરતાં વધારે બહાર નીકળે નહિ તેમજ જમીનની સપાટીથી, દશ કુટ કરતાં વધારે નીચા નહિ જોઈએ તથા જે મકાનને હજુ ખપેડા અથવા માળણ કરવાનો હોય તે મકાન અને સામેના મકાનની વચ્ચે ક્ષોતીજ સમસુત્ર અંતર આઠ કુટ કરતાં ઓછું હોવું નહિ જોઈએ. એ રીતે કરવા મારજનમાં લખ્યા પ્રમાણે રજા આપી છે.

૩ વરસાદના પાણી સિવાય બીજા કોઈ પ્રકારની ઘરની મોરી સાર્વજનિક રસ્તા તરફ કરાવવી નહી. માટે મોરીઓ બાબત ઇલાયદી અરજી કરી રજા લેવી.

૪ જીલ્લા પગથીયું, પથ્થર અને પાટીકે ઘાલવું નહી અને દીવાલમાં ઢોર બાંધવા વગેરે સાડ કડાં યા બીજું નીશાન ઘાલવું નહી.

૫ તમારા ઘરને _____ તરફનું બારણું છે.
બારણું કરવા તથા તે ઘરને બારીઓ અજવાળા સાડ _____
_____ તથા બાજીઓ _____

_____ કરવા રજા આપી છે તથા બારી બાજી વીગેરેના કમાડ સરકારી જમીનમાં કે રસ્તામાં ઉઘડતાં મુકવાં નહિ. તથા તે ઘાલવા નકુચા યા બીજું નિશાન ઘાલવું નહિ.

૬ આ રજાચીઠીથી ફક્ત એટલું જ જણાવવાનું છે કે આ કામ કરવામાં મ્યુનિસીપાલિટી તરફથી કંઈ હસ્કત નથી. પરંતુ બીજા કોઈના હકને નુકશાન હોય તો તે બાબતનો જવાબદારી મ્યુનિસીપાલિટીના માથે નથી. તમારે શીર છે.

૭ આ રજાચીઠીથી આજની તારીખથી બાર માસ સુધી ચાલશે પછી રદ સમજવી. માટે બાર માસ સુહત વીતે રજાચીઠીનો જરૂર હશે તો તેણે ફરી રજાચીઠી લેવી.

ઉપર લખેલી શરતો પ્રમાણે તમને ઉપર લખેલું કામ કરવા રજા આપી છે, તેમાં સદરહુ કામને નંબર _____ ની શરતો લાગુ પડતી નથી માટે તે શીવાયની શરતો પ્રમાણે અમલ કરવો.

આ રીતે રજા આપવા મેનેજીંગ કમીટીનો ઠરાવ નંબર ૫૦૧ તા. ૫ માહે રેલુકારી સને ૧૯૬૧ નો થવા ઉપરથી આ પરવાનગી આપવામાં આવી છે.

તા. ૧૦ માહે રેલુકારી સને ૧૯૬૧

સેક્રેટરી,

મોડાસા મ્યુનિસીપાલિટી.



ચેરમેન,

મોડાસા મ્યુનિસીપાલિટી.

પ્રવાનજી કોમ્પોઝીટીંગ વર્કસ
મોડાસા તા. ૧૦-૨-૬૧
૬૫૨માં સી.એ.વન સ્ટ્રીટ
૬૨ પોસ્ટ મોડાસા

ધા મોડાસા પ્રી પ્રેસ-મોડાસા.

બારી બંધકર

અધિકારી

મુગરપાલિકા

11
गौरीगंगादास वल्लभजी

संख्या नं. १५०९
मार्ग नं. १४३/९३
श्री. अ. वि. विभाग
द्वि. गणेश

श्री. वल्लभ

आपका पत्र

आ.डी. शा. के अंतर्गत श्री. वल्लभजी
गौरीगंगा

विषय:- वल्लभजी का पत्र आपसे
आगत

अंगुः आपका पत्र संख्या १३०/९३
दि. १५/३/९३

उपरोक्त विषय आगत पत्रानुसार
आपका पत्र प्राप्त हुआ है। आपका
पत्र पढ़कर मैंने बहुत ही अच्छे
प्रकार से समझा है। आपका पत्र
मैंने पढ़ा है।

विशेष:- उपर.

(Signature)
श्री. अ. वि. विभाग
द्वि. गणेश

Received
13/12

Received
13/12

: C E R T I F I C A T E :

It is certified that the capital cost of construction of Building survey No. 194 belong to M.L.Gandhi Higher Education Society Modasa at District Sabarkantha constructed in the year 1969/70 and hired by SHRI B.D.SHAH COLLEGE OF ~~IE~~ EDUCATION MODASA is Rs.1,61,544/-(Rupees one lakh sixtyone & thousand five hundred fortyfour only.)excluding the cost of land as certified from the original books of accounts submitted by the owners and certified by the authorised chartered account. This cost of construction is considered reasonable.

It is certified that the construction cost figures mentioned above relates only to that portion of the building which is actually used by the SHRI B.D.SHAH COLLEGE OF EDUCATION MODASA for the sole acadamic purpose except std XI, std XII Gymkhana, Hostel, Servants quarters and other residential purpose and that no portion of it is rented out or used for any other purpose or by any other organisation or institution has been included in it.

(Counter signed
[Signature]
Executive Engineer
A. & B. Dn. Himmatnagar

[Signature]
Dy. Executive Engineer
A. & B. Sub. Dn. Modasa

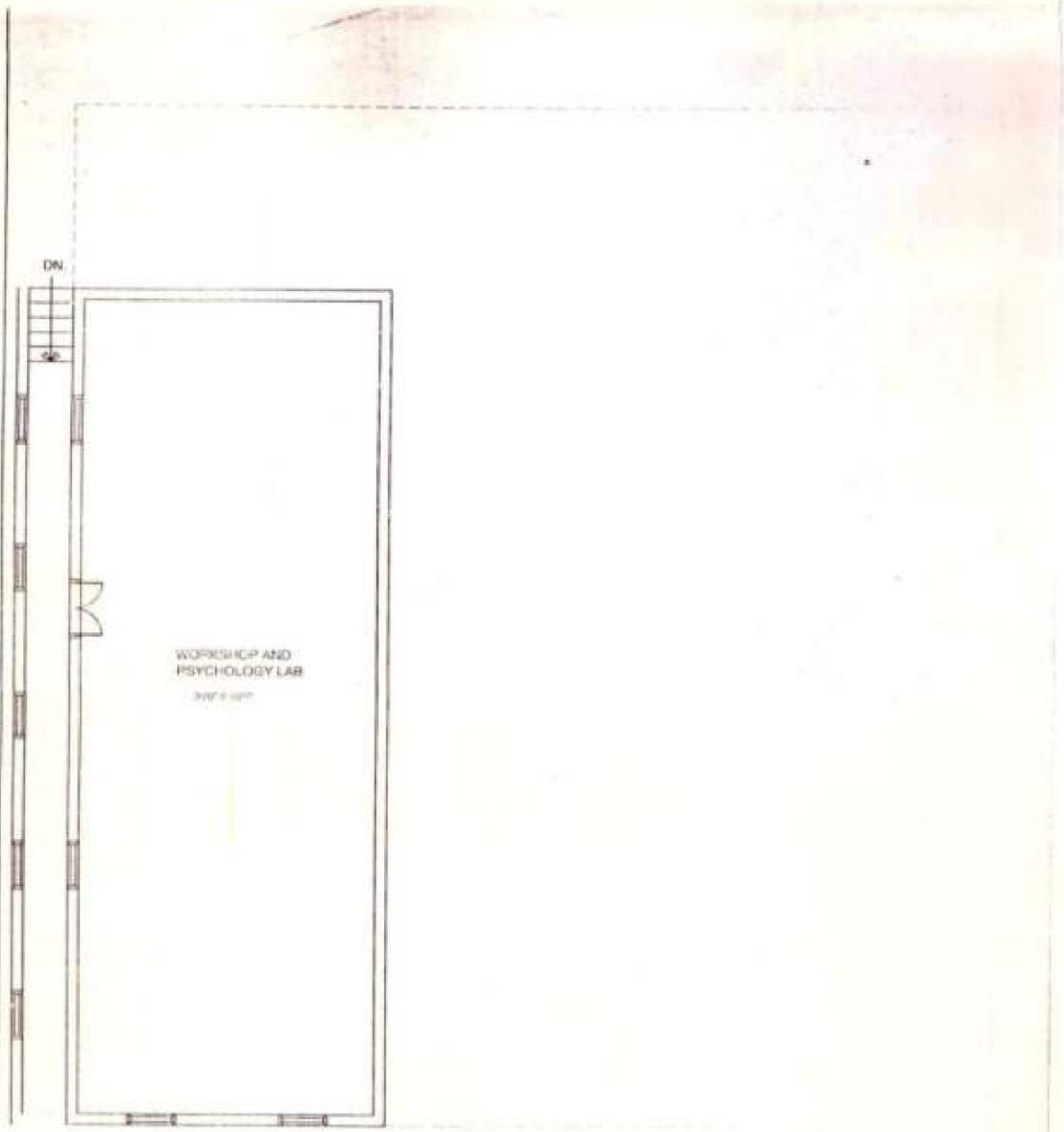

BUILDING PLAN FOR B.D.SHAH COLLEGE OF EDUCATION, MODASA

| | | | |
|---|--|-----------------------------|---|
| <p>ARCHITECT:</p>  <p>○ JATIN RAVAL (9898610153)</p> | <p>PROJECT: BUILDING PLAN FOR B.Ed. COLLEGE, MODASA</p> <p>TITLE: UNDER GROUND FLOOR PLAN</p> | <p>DATE</p> <p>DRG. NO.</p> | <p>N</p>  <p>SCALE: N.T.S.</p> |
|---|--|-----------------------------|---|

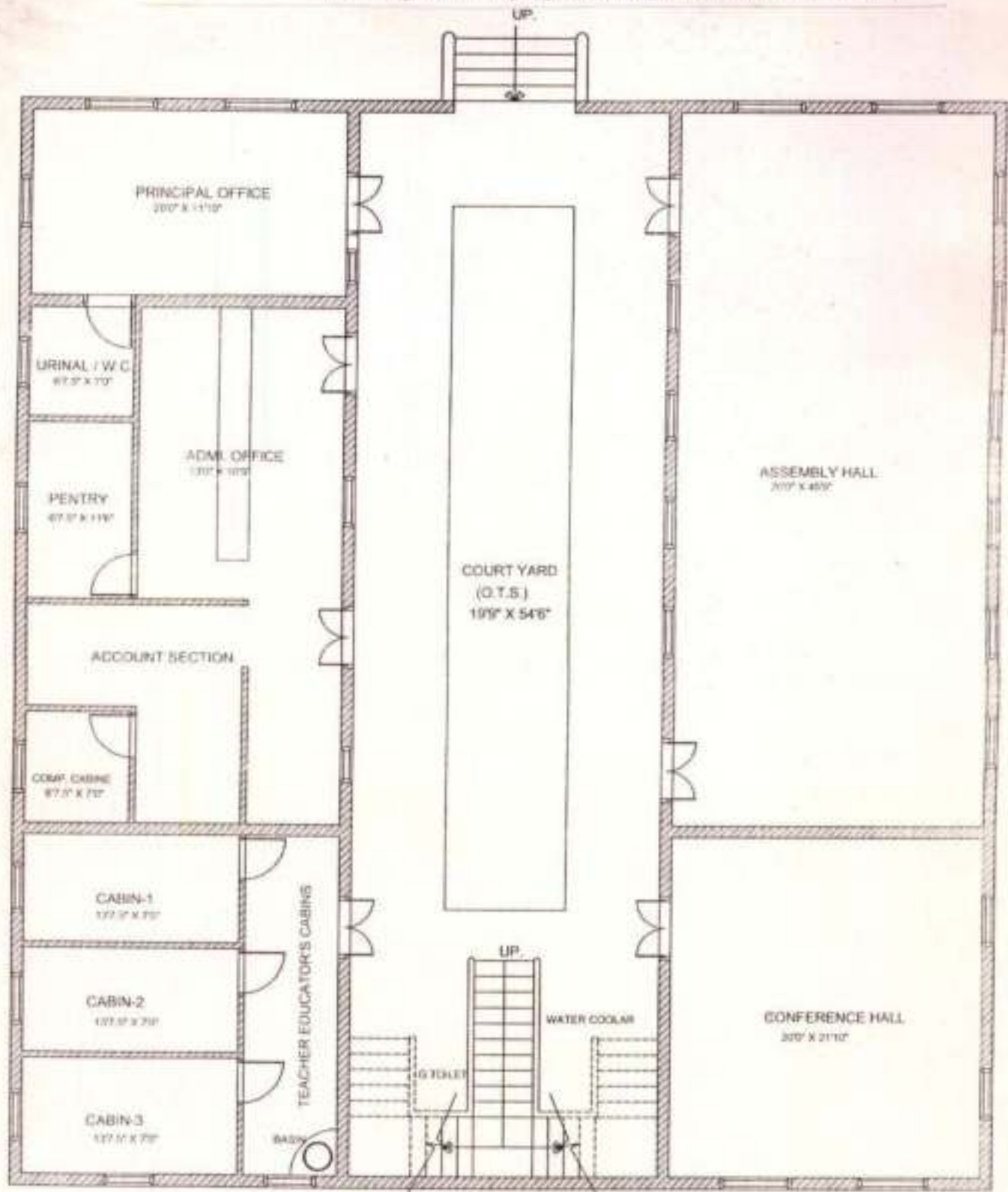

BUILDING PLAN FOR B.D. SHAH COLLEGE OF EDUCATION, MODASA

ARCHITECT:



○ JATIN RAVAL (9898610153)

PROJECT:

BUILDING PLAN FOR B.Ed. COLLEGE,
MODASA

TITLE:

PROJ. NO. 20/03/2018/241

DATE

DRG. NO.

N

 SCALE: A1/C

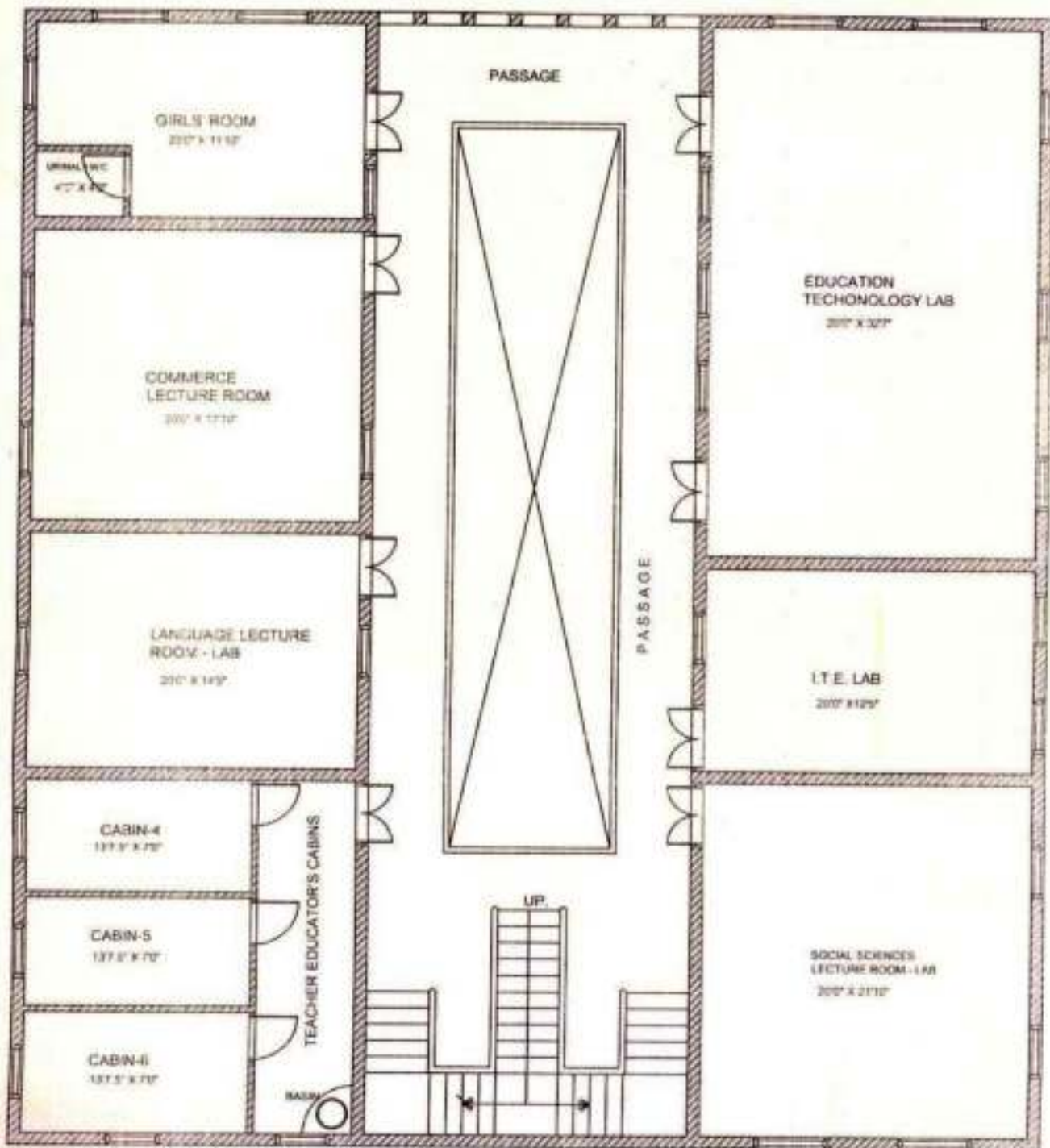

BUILDING PLAN FOR B.D. SHAH COLLEGE OF EDUCATION, MODASA

ARCHITECT:



○ JATIN RAVAL (9898610153)

jetarch

PROJECT:

BUILDING PLAN FOR B.Ed. COLLEGE,
MODASA

TITLE:

FIRST FLOOR PLAN

DATE

DRG. NO.

N



SCALE: N.T.S.

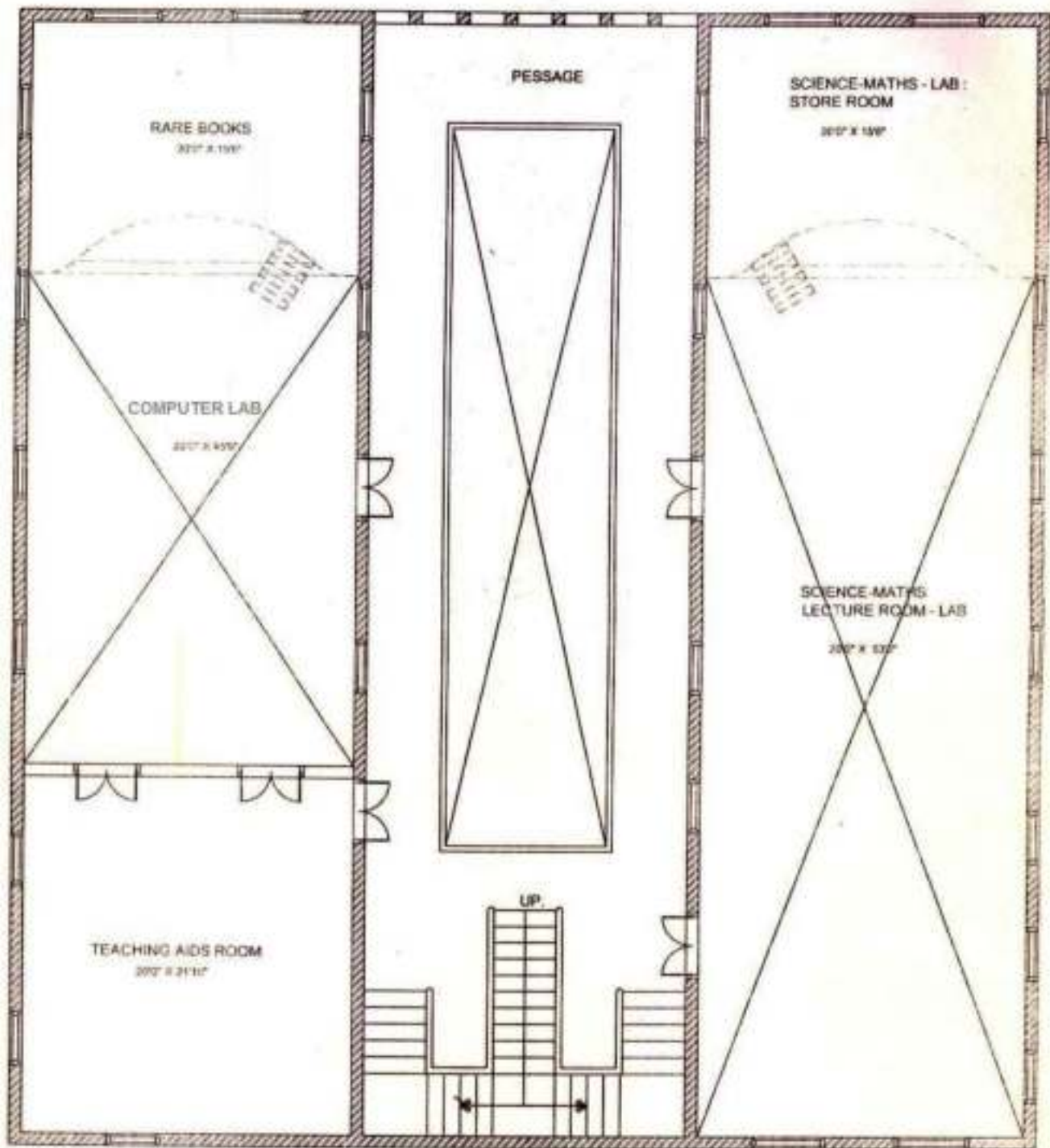

BUILDING PLAN FOR B.D.SHAH, COLLEGE OF EDUCATION, MODASA

ARCHITECT:



○ **JATIN RAVAL (9898610153)**

PROJECT:

**BUILDING PLAN FOR B.Ed. COLLEGE,
MODASA**

TITLE:

SECOND FLOOR PLAN

DATE

DRG. NO.

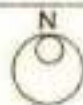

SCALE: N.T.S.

